MIGATRONIC
WELDING VALUE

PREISLISTE 2020
SCHWEISSMASCHINEN FÜR DIE KFZ-BRANCHE

INHALTSVERZEICHNIS
SCHWEISSMASCHINEN FÜR DIE KFZ-BRANCHE

Einschalten, Drücken und Schweißen **3**

Kurzanleitung zur Preisliste **4**

MMA auf Inverterbasis **5**

Focus Stick 120E // 161E 5

MIG/MAG stufengeschaltet **6**

Automig 183 // 223 // 273 6

MIG/MAG auf Inverterbasis **8**

RallyMIG 8

Automig² 183i // 183i DUO // 233i // 233i DUO
273i // 273i DUO 9

Automig 300 Pulse 12

Automotive - Zubehör **17**

Automotive - Zusatzwerkstoffe **19**

Antriebsrollenkits **20**

Plasmaschneidgeräte **21**

Zeta 21

Fahrwagen **23**

EINSCHALTEN, DRÜCKEN UND SCHWEISSEN

MIGATRONIC
Als einer der führenden Lieferanten von professionellen Schweißtechniklösungen konzentriert sich Migatronic seit Gründung 1970 auf die Entwicklung und Produktion der benutzerfreundlichsten, flexibelsten und zuverlässigsten Schweißmaschinen auf dem Markt. Unsere Produktpalette umfasst vielseitige Schweißmaschinen für Reparatur- und Montagearbeiten sowie fortschrittliche Industriemaschinen.

OPTIMALE SCHWEISSLÖSUNGEN
Migatronic liefert sowohl Standard-Schweißmaschinen als auch maßgeschneiderte Schweißlösungen, die an die individuellen Kundenbedürfnisse angepasst sind. Gerne finden wir die optimale Schweißlösung für den jeweiligen Anwendungsfall unserer Kunden.

IN DER PREISLISTE FINDEN SIE:
- Informationen über Schweißmaschinen
- Technische Daten
- Preise für Standardmaschinen
- Die Möglichkeit, Preise für maßgeschneiderte Schweißlösungen zu errechnen
- Zubehör, das für die Schweißmaschinen empfohlen wird

STANDARDLÖSUNGEN
Die Preisliste beinhaltet Preise für Standard-Lösungen, welche die meisten Kundenbedürfnisse treffen. Alle Standardlösungen umfassen die relevanten Zubehörteile wie Schweißbrenner, Masse- und Stromkabel etc.

MASSGESCHNEIDERTE SCHWEISSLÖSUNGEN
Wenn die Standard-Schweißlösung nicht genau das Bedürfnis des Kunden oder die Anforderungen der jeweiligen Schweißaufgabe treffen, gibt es weitere optionale Konfigurationsmöglichkeiten sowie Zubehör für die individuelle Schweißlösung.

KONTAKT
Bitte kontaktieren Sie uns jederzeit, wenn Sie Fragen zu unserer Preisliste oder Produktlösungen haben.

Nähere Informationen zu den Verkaufs- und Lieferbedingungen sowie Garantiebedingungen erhalten Sie auf: www.migatronic.com.

Alle Preise verstehen sich exklusive MwSt. und WEEE-Gebühr und sind gültig ab 01.01.2020.
Lieferung ab Werk.
Die Preisliste basiert auf EUR, weshalb fluktuierende Wechselkurse zu Preisänderungen führen können.
Irrtümer und Druckfehler sind vorbehalten.
Das gelieferte Produkt kann von der Abbildung abweichen.

KURZANLEITUNG ZUR PREISLISTE

Konfiguration möglicher Ausstattungsvarianten und Zubehör					
Art. Nr.	Beschreibung				Preis €
Konfiguration					
79541100	Maschinen xx Config.				
79541150	Maschinen xxx Config.				
Konfiguration möglicher Ausstattungsvarianten und Zubehör			**Kompatibilität**		**Bemerkungen**
Art. Nr.	Beschreibung	Preis €	Maschinentyp	Maschinentyp	
Drahtvorschubkoffer					
	MWF31		x	x	
	Doppelkoffer MWF31		x	x	
	MWF31 seitenverkehrt		x	x	
Kühlung					
	Luft		x		
	Wasser		x	x	montiert
Fahrwagen					
78857025	Fahrwagen MIG		x	x	
78858022	Fahrwagen mit Autotrafo u. 2 Flaschenh.		x	x	
78858023	Fahrwagen mit 2 Flaschenhaltern		x	x	
Schweißbrenner (siehe separate Preisliste)					
Zwischenschlauchpakete MWF 31 steckbar					
74325951	Zwischenschlauchpaket 14P 1,5m 70mm² W				
74325952	zwischenschlauchpaket 14P 5m 70mm² W				
74325953	Zwischenschlauchpaket 14P 10m 70mm² W		x		
Massekabel					
80507003	Massekabel 3m/70mm²		x	x	
80507005	Massekabel 5m/70mm²		x	x	
80509503	Massekabel 3m/95mm²		x	x	
Elektrodenkabel					
80515003	Elektrodenkabel 3m/50mm²		x	x	
80515005	Elektrodenkabel 5m/50 mm²		x	x	
Antriebsrollenkits (s. Seite 97)					
73940083	KIT MWF 0.6 V weiß/schwarz		x	x	Stahl
73940054	KIT MWF 0.8 V weiß		x	x	Stahl
Netzstecker					
	32A CEE		x		montiert
	63A CEE		x	x	montiert
Zusatzausrüstung					
	MIG Manager Kit ohne Brenner		x	x	montiert
	Push Pull Kit ohne Brenner		x		montiert
Zubehör					
74340015	Motorreg./Fernregelungskabel 6m			x	
76113514	Roboter Interface			x	montiert
78856009	Entlastungsarm		x	x	
78861132	Kit Plastikfuß		x	x	
78861164	Brennerhalter		x	x	
78861167	Fahrwagen kompl. mit Rädern		x	x	

Schritt 1: Maschinentyp wählen

Die Konfigurationsmöglichkeiten für jeden Maschinentyp sind unten dargestellt.

Diese Konfigurationswahl wird von Migatronic montiert und kann NICHT separat bestellt werden.

Schritt 2: In jeder Konfigurations-Kategorie kann für den jeweiligen Maschinentyp max. 1 Wahl getroffen werden.

Schritt 3: Hier kann mehr als 1 Wahl getroffen werden.

HINWEIS:
Um maximale Flexibilität zu gewährleisten gibt es viele Konfigurationsmöglichkeiten für jeden Maschinentyp. Ihr Migatronic Ansprechpartner hilft Ihnen gern dabei, die richtige Lösung für Ihren Bedarf zu finden.

Focus Stick 120E // Stick 161E

Ideal für Montage, Wartungsaufgaben und den Einsatz in der Werkstatt. Handlich, mobil, bedienerfreundlich

BEDIENBARKEIT

Nur ein Knopf. So einfach!
Nicht für den industriellen Einsatz konzipiert.

Focus Stick 120 E PFC Bedienfeld

Focus Stick 161 E PFC Bedienfeld

FOCUS	STICK 120 E PFC	STICK 161 E PFC
Strombereich, A	20-120	20-160
Netzspannung +/÷ 10%,V	1x230	1x230
Sicherung, A	16	16
Einschaltdauer 40°C 100%, A/V	65/22,6	110/24,4
Einschaltdauer 40°C 60%, A/V	95/23,8	130/25,2
Einschaltdauer 20°C 100% A	120	160/24,4
Einschaltdauer 20°C 60% A	120	160/24,4
Leerlaufspannung, V	95	85
Protection class	IP 23S	IP 23S
Norm	EN/IEC60974-1, EN/IEC60974-10	EN/IEC60974-1, EN/IEC60974-10
Maße (HxBxL), mm	230x150x330	230x150x400
Gewicht, kg	4,9	6,3

TIG ERGO 101V 4M
Focus Stick 120E/161E
Für WIG-Kratzzündung.
Art. Nr. 80392615
€ 137,00

Standard Ausführungen

Art. Nr.	Beschreibung	Brenner	Preis €
79337033	FOCUS STICK 120E PFC		414,00
79337042	FOCUS STICK 161E PFC		590,00
Standard Ausführung FOCUS Stick 120 E inklusive 3m Netzkabel, 3m Massekabel mit Klemme, 3m Elektrodenkabel, 16A Schuko Stecker und Tragegurt.			
Standard Ausführung FOCUS Stick 161 E inklusive 2,5m Netzkabel, 2m Massekabel mit Klemme, 3m Elektrodenkabel, 16A Schuko Stecker und Tragegurt.			

MIG/MAG STUFENGESCHALTET

AUTOMIG 183 // 223 // 273

Robuste, stufengeschaltete MIG / MAG-Schweißmaschinen für die professionelle Kfz-Instandsetzung, Schlossereien, leichten Stahlbau und Handwerk. Einfache Bedienung und einzigartige Schweißleistung. Ausgerüstet mit den ergonomischen MIG-A-Twist Schweißbrennern. Zusätzlich ist eine große Auswahl an Sonderausstattungen erhältlich.

Technische Daten

MASCHINENTYP	AUTOMIG 183	AUTOMIG 223	AUTOMIG 273
Strombereich, A	20-180	20-200	20-250
Spannungsstufen	7	10	10
Einschaltdauer 35% bei 40°C, A/V	110/19.5	155/21.8 (30%)	200/24.0
Leerlaufspannung, V	14-30	14-30	15-34
Netzspannung*), V	3x400 (3x230)	3x400 (3x200/3X230)	3x400/500 (3x200/230)
Sicherung, A	10	10	10
Schutzklasse	IP 21	IP 21	IP 21
Norm	EN/IEC60974-1, EN/IEC60974-5, EN/IEC60974-10		
Maße (HxBxL), mm	700x380x720	700x380x720	700x380x720
Gewicht, kg	57	64	66

Lieferung standardmäßig für 3 x 400 V, jedoch mit Sondertransformator zum Umschalten zwischen 3 x 230/400V erhältlich. (Nicht Automig 273 CL4).

UPS Bedienfeld
Ohne Punkt und Intervall.

MPS-4TF Bedienfeld
Punkt und Intervall, 2/4-Takt, Regelung der Draht-fördergeschwindigkeit vom Brennerhandgriff aus.

Standard Ausführungen

Art. Nr.	Beschreibung	Brenner	Preis €
79100001	Automig 183 UPS	ML 150 TWIST 3m	1.470,00
79100129	Automig 183 UPS mit Stecker und Druckminderer	ML 150 TWIST 3m	1.580,00
79100002	Automig 183 UPS 3x230/400V	ML 150 TWIST 3m	1.550,00
79100005	Automig 223 UPS	ML 150 TWIST 3m	1.740,00
79100121	Automig 223 UPS mit Stecker	ML 150 TWIST 3m	1.745,00
79100006	Automig 223 UPS 3x230/400V	ML 150 TWIST 3m	1.820,00
79100009	Automig 273 UPS	ML 250 TWIST 3m	2.025,00
79100010	Automig 273 UPS 3x230/400V	ML 250 TWIST 3m	2.105,00
79100131	*Automig 273 MPS-4TF CL4	ML 250 TWIST R 3m	2.345,00

Alle Standard Ausführungen inklusive 5m Netzkabel, 3.5m Massekabel mit Klemme, Rädern, Flaschenhalter, Handgriff und 0,6-0,8 Drahtrolle

**79100131 Automig 273 MPS-4TF CL4 mit 4-Rollenatrieb inklusive 1,0 V Drahtrollen (montiert) + zusätzlich Drahtrollen 0,8V*

Die Preise für Ausstattungsvarianten und Zubehör gelten nur beim Kauf von kompletten Maschinen.
Das gelieferte Produkt kann von der Abbildung abweichen.

AUSSTATTUNGSVARIANTEN UND ZUBEHÖR

Preis Beispiele für konfigurierte Standard-Maschinen

Art. Nr. 79100009			Preis €
Konfiguration	79100106	Automig 273 Konfig.	1.765,00
Netzspannung		400V	0,00
Bedienungsbox		UPS	121,00
Brenner	80197250	ML250 TWIST 3m 0,8	139,00
Automig 273 UPS			**2.025,00**

Ausstattungsvarianten und Zubehör

Konfiguration möglicher Ausstattungsvarianten und Zubehör							
Art. Nr.	**Beschreibung**						**Preis €**
Konfiguration							
79100104	Automig 183 Konfig.						1.238,00
79100105	Automig 223 Konfig.						1.505,00
79100106	Automig 273 Konfig.						1.765,00
79100107	Automig 273 CL4 Konfig.						1.827,00
Konfiguration möglicher Ausstattungsvarianten und Zubehör			**Kompatibiliät**				**Bemerkungen**
Art. Nr.	**Beschreibung**	**Preis €**	**Automig 183**	**Automig 223**	**Automig 273**	**Automig 273 CL4**	
Netzspannung							
	400V	0,00	x	x	x	x	
	230/400V	81,50	x	x	x		
Bedienungsbox							
	UPS	121,00	x	x	x	x	
	MPS4TF	254,00	x	x	x	x	
Schweißbrenner (s. separate Preisliste)							
Extra Drahtvorschubrolle							
73940090	KIT MWF 0.6 V weiß/schwarz	95,00				x	
73940091	KIT MWF 0.8 V weiß	95,00				x	
73940092	KIT MWF 1.0 V blau	95,00				x	
73940105	Alu-Kit 1.0 U	95,00				x	
Stecker							
18180005	16 A CEE STECKER	9,30	x	x	x	x	
Zubehör							
73940044	Alu Kit 1.0	150,00		x	x		
81100222	Verschleißteilbox ML150	20,50	x	x	x	x	
45050333	Adapter für Drahtrolle D200	4,08	x	x	x	x	
81899017	Adapter für Drahtrolle K300	12,80	x	x	x	x	
78861164	Brennerhalter	19,60	x	x	x	x	

SYNERGISCHER MIG-INVERTER

RallyMIG 161i

Handlich, tragbar, vielseitig: Die RallyMIG 161i ist eine kompakte Multi-Prozess-Schweißanlage - in erster Linie zum MIG-Schweißen, aber auch für das Elektrodenhand-Schweißen (MMA). Der moderne einphasige 230 V-Inverter mit einer Aufnahme für 5 kg-Drahtrollen ist ein wendiges Schweißgerät für die Werkstatt – und auch für den mobilen Einsatz im Wartungs- und Reparaturbereich unterwegs.

Einfach das MIG-Verfahren auf dem digitalen Display anwählen und die Draht-Gas-Kombination eingeben: Schon sind Sie mit Ihrer Rally 161i schweißbereit: Einschalten – drücken - schweißen.

Technische Daten

MASCHINENTYP	RallyMIG 161i
Netzspannung, V	1x230
Sicherung, A	16
Schweißstrombereich, A	20-160
Einschaltdauer: MIG 20°C, A	135/100% • 145/60% • 160/40%
Schutzklasse	IP 23S
Leerlaufspannung, V	90
Maße (H x B x L), mm	370x230x450
Gewicht, kg	13
Norm	EN/IEC60974-1, EN/IEC60974-5, EN/IEC60974-10

RallyMIG 161i hat die PFC-Funktion: Power Factor Correction. PFC ermöglicht das Schweißen mit langen Netzkabeln mit nur 16 A Absicherung. Auch die Polaritätswechselfunktion gehört zur Grundausstattung der Maschine, so dass Sie sogar Innershield-Drähte (ohne Schutzgas) verschweißen können.

Eine große Zubehörpalette steht für Ihre RallyMIG161 bereit, wie z.B. Fahrwagen, Schweißstromregler für den Brennerhandgriff, Elektrodenkabel in verschiedenen Längen sowie WIG-Brenner mit Gasventil im Brennerhandgriff, der Ihnen WIG-Schweißungen mit einfacher Kratzzündung ermöglicht.

Standard Ausführungen

Art. Nr.	Beschreibung	Brenner	Preis €
79337030	RallyMIG 161i	ML 161 3m	980,00

Alle Standardausführungen inklusive Netzkabel mit Schukostecker, 3m Massekabel mit Klemme, 0,6V-0,8V Antriebsrollen (montiert), 0,8V-1,0V Antriebsrollen (extra), Handgriff und Tragegurt

Konfiguration möglicher Ausstattungsvarianten und Zubehör			
Art. Nr.	**Beschreibung**		
Elektrodenkabel		**Preis €**	**Bemerkungen**
80512503	Elektrodenkabel 3m/25mm²	73,00	
80512505	Elektrodenkabel 5m/25mm²	81,00	
Drahtvorschubrolle			
82046229	Drahtrollen 0,6-0,8 V-Spur	23,00	Standard-Lieferumfang - montiert
82046230	Drahtrollen 0,8-1,0 V-Spur	23,00	Wird extra mitgeliefert
Zusatzausrüstung			
80392615	TIG ERGO 101V 4m	137,00	
80300273	Kontrollmodul POTM. + 1SW	35,25	Für ML161 Schweißbrenner
78857050	Fahrwagen RallyMIG 161i	300,00	
81100138	Edelstahl-Kit 0,8 mm	45,00	
81100137	Alu Kit 1,0	43,50	
82046232	Drahtrollen 0,8 U-1,0 U-Spur	23,00	Alu
82046208	Tragegurt	10,80	

Die Preise für Ausstattungsvarianten und Zubehör gelten nur beim Kauf von kompletten Maschinen.
Das gelieferte Produkt kann von der Abbildung abweichen.

MIG/MAG AUF INVERTERBASIS

AUTOMIG²

183i // 183i DUO // 233i // 233i DUO
273i // 273i DUO

Kompakte, einfach zu bedienende Inverter-Schweißmaschinen für Kfz-Instandsetzung Schlossereien, leichten Stahlbau und Handwerk; digitale, synergische Bedienfelder (Automig II und Autopuls) mit voreingestellten Programmen für MIG/MAG-Schweißen und MIG-Löten von verzinkten Stahlblechen.
DUO-Version für schnelle Umschaltung zwischen Schweißen und Löten.

BOOST-VERSION FÜR ALLE NETZSPANNUNGEN

Automig² 273i und 273i DUO-Versionen können als Boost-Version, mit einem elektronischen Gleichspannungswandler (Autotransformator) zum Schweißen und MIG-Löten mit allen ein- und dreiphasigen Netzspannungen, ausgerüstet werden.

Technische Daten

MASCHINENTYP	183i/183i DUO	233i/233i DUO	273i/273i DUO	273i BOOST/273i DUO BOOST
Netzspannung +/÷ 15%,V	3x400	3x400	3x400	3x230-400, 1x230-400
Sicherung, A	10	10	10	16
Einschaltdauer 40°C 100%, A/V	115/19,8	165/22,3	175/22,8	107 (135)/19,4(20,8)
Einschaltdauer 40°C 60%, A/V	125/20,3	175/22,8	205/24,3	130 (170)/27,5(22,5)
Einschaltdauer 20°C 100% A	160	220	230	150 (180)
Einschaltdauer 20°C 40% A	180		245	180 (200)
Strombereich, A	15-180	15-230	15-270	15-270
Schutzklasse	IP 23S	IP 23S	IP 23	IP 23
Norm	EN/IEC 60974-1, EN/IEC60974-5, EN/IEC60974-10			
Maße (HxBxL), mm	660x380x790	660x380x790	550x250x640	550x250x640
Maße DUO (HxBxL), mm	960x600x850	960x600x850	960x570x870	960x570x870
Gewicht, kg	26,2 / 41,2	26,5 / 41,2	26 / 55	28 / 57 (DUO)

AUTOPULS™
Verschiedene Programme inklusive Pulsschweißen für professionelle Schweißanwendungen in der Automobilindustrie.

Innovativer Autopuls™
Das Gerät Automig² i mit Autopuls™-Steuerung ist die zeitgemäße, professionelle Ausrüstung zum Verbinden von modernen Materialien im Automobilsektor. Die Autopuls™-Funktion beugt Schweißspritzern vor. Außerdem bleibt die Verzugsfestigkeit des Metalls sowie der Oberflächenschutz der Bleche und Profile erhalten. Ein großer Vorteil gegenüber "alten" Schweißverfahren.

Doppel-Puls erhält die Festigkeit des Stahls
Durch den Einsatz der Doppel-Puls-Funktion kann der Anwender den Schweiß- bzw. MIG-Löt-Prozess besser steuern. Schweißspritzer werden auf ein Minimum reduziert. Das verbessert die Nahtqualität sowie die Korrosionsbeständigkeit, weil die Antikorrosionsschicht aus Zink auf der Blechvorder- sowie -rückseite erhalten bleibt. Das Ergebnis: Ein Minimum an Stahlfestigkeitsverlust sowie sicher reparierte Karosserien.

***Automig II** Bedienfeld*

Die Preise für Ausstattungsvarianten und Zubehör gelten nur beim Kauf von kompletten Maschinen.
Das gelieferte Produkt kann von der Abbildung abweichen.

AUSSTATTUNGSVARIANTEN UND ZUBEHÖR

Art. Nr.	Beschreibung	Brenner	Preis €
79100230	Automig² 183i	ML 150 TWIST 3m	1.590,00
79100235	Automig² 233i	ML 150 TWIST 3m	2.025,00
79100190	Automig² 273i	ML 250 TWIST 4m	2.465,00
79100193	Automig² 273i Boost	ML 250 TWIST 4m	3.320,00
79100202	Automig² 273i Autopuls™	ML 250 TWIST 4m	4.310,00
79100211	Automig² 273i Autopuls™ Boost	ML 250 TWIST 4m	5.165,00
79100232	Automig² 183i Duo	2 x ML 150 TWIST 3m	2.525,00
79100240	Automig² 233i Duo	2 x ML 150 TWIST 3m	2.960,00
79100203	Automig² 273i Duo	2 x ML 240 TWIST R 4m	3.460,00
79100187	Automig² 273i Duo Boost	2 x ML 240 TWIST R 4m	4.315,00
79100204	Automig² 273i Duo Autopuls™	2 x ML 240 TWIST R 4m	5.305,00
79100188	Automig² 273i Duo Autopuls™ Boost	2 x ML 240 TWIST R 4m	6.160,00

Alle Standard Ausführungen inklusive Netzkabel (Automig² 183i/233i = 5 m, Automig² 273i = 8,5 m), 3 m Massekabel mit Klemme, 1,5 m diffusionsdichter Luftschlauch, klein Fahrwagen inkl. Flaschenhalter und Handgriff
Automig² 183i/233i/273i inklusive 0.8V Antriebsrollen
Automig² 183i/233i/273i Duo inklusive 0.8V + 1.0U Antriebsrollen
Automig² 273i Duo inklusive Brennerhalter Art. Nr. 78861411

Standard Ausführungen

Art. Nr. 79100190			Preis €
Konfiguration	79100165	Automig² 273i Konfig.	1.525,50
Netzspannung		400V	0,00
Bedienungsbox		Automig	386,50
Fahrwagen	78857045	Fahrwagen klein	244,00
Brenner	80197251	ML250 TWIST 4m 0,8	154,00
Massekabel	80503503	Massekabel 3m/35mm²	60,00
Drahtvorschubrolle	73940054	KIT MWF 0.8 V weiß	95,00
Automig² 273i			**2.465,00**

Brennerhalter Single
Art. Nr. 78861504

Brennerhalter Duo für Automig² 183i DUO/233i Duo
Art. Nr. 78861505

Brennerhalter Duo für Automig² 273i Duo
Art. Nr. 78861411

Kit für Brennerhalter auf Rohr für Automig² 273i Duo
€ 79,00
Artikel-Nr. 78861415

AUSSTATTUNGSVARIANTEN UND ZUBEHÖR

Konfiguration möglicher Ausstattungsvarianten und Zubehör		
Art. Nr.	**Beschreibung**	**Preis €**
Konfiguration		
79100183	Automig² 183i Konfig. mit kleinem Fahrwagen	955,00
79100185	Automig² 233i Konfig. mit kleinem Fahrwagen	1.388,00
79100165	Automig² 273i Konfig.	1.525,50
79100184	Automig² 183i Duo Konfig. mit kleinem Fahrwagen	1.671,00
79100186	Automig² 233i Duo Konfig. mit kleinem Fahrwagen	2.107,00
79100166	Automig² 273i Duo Konfig. mit kleinem Fahrwagen	2.350,00

Konfiguration möglicher Ausstattungsvarianten und Zubehör			Kompatibiliät			Bemerkungen
Art. Nr.	**Beschreibung**	**Preis €**	**Automig² 183i/ 183i Duo**	**Automig² 233i/ 233i Duo**	**Automig² 273i/ 273i Duo**	
Netzspannung						
	400V	0,00	x	x	x	
	Multivoltage -umschaltbar- (3x230/400 V oder 1 x 230/400V) / Boost	856,50			x	montiert
Bedienungsbox						
	Automig	386,50	x	x	x	
	Autopuls™	2.233,50			x	
Fahrwagen						
78857045	Fahrwagen klein	244,00			x	Pflichtfelder Auswahl bei Automig² 273i
78857026	Wagen 4 Räder mit Werkzeugablage	382,00			x	
Brennerhalter						
78861504	Brennerhalter Single	25,75	183i	233i	273i	
78861505	Brennerhalter Duo	34,25	183i Duo	233i Duo		
78861411	Brennerhalter Duo	39,25			273i Duo	erforderlich, montiert
Schweißbrenner (s. separate Preisliste)						
Massekabel						
80502503	Massekabel 3m/25mm²	43,00	x	x		
80502505	Massekabel 5m/25mm²	52,00	x	x		
80502510	Massekabel 10m/25mm²	106,00	x	x		
80502515	Massekabel 15m/25mm²	115,00	x	x		
80503503	Massekabel 3m/35mm²	60,00	x	x	x	
80503505	Massekabel 5m/35mm²	71,50	x	x	x	
80503510	Massekabel 10m/35mm²	137,00	x	x	x	
80503515	Massekabel 15m/35mm²	200,00	x	x	x	
80505003	Massekabel 3m/50mm²	82,00			x	
80505005	Massekabel 5m/50mm²	88,50			x	
80505010	Massekabel 10m/50mm²	171,00			x	
80505015	Massekabel 15m/50mm²	249,00			x	
Drahtvorschubrolle						
73940083	KIT MWF 0.6 V weiß/schwarz	95,00	x	x	x	
73940054	KIT MWF 0.8 V weiß	95,00	x	x	x	
73940103	KIT MWF 0.9 V grau/blau	95,00	x	x	x	
73940104	KIT MWF 0.9 U grau/blau	95,00	x	x	x	
73940055	KIT MWF 1.0 V blau	95,00	x	x	x	
73940056	KIT MWF 1.0 U blau	95,00	x	x	x	
73940057	KIT MWF 1.2 V rot	95,00			x	Für Autopuls™ Bedienungsbox
73940058	KIT MWF 1.2 U rot	95,00			x	
73940059	KIT MWF 1.2 U geriffelt rot	95,00			x	
Stecker						
18180005	16A CEE Stecker	9,30	x	x	x	nicht in Kombi-nation mit Multivoltage
18180017	32A CEE Stecker	16,90	x	x	x	
Kalibrierungszertifikat						
53000000	Kalibrierungszertifikat *)	44,75	x	x	x	
Zusatzausrüstung						
45050333	Adapter für Drahtrolle D200	4,08	x	x	x	
78861400	Schlauchschutzeinrichtung	37,25	x	x	x	

*) Kalibrierung der Ausrüstung wird mindestens einmal im Jahr empfohlen. Nachbestellung ist nicht möglich.

MIG/MAG AUF INVERTERBASIS

AUTOMIG 300 PULSE

Erstklassiges MIG / MAG-Schweißgerät

Automig 300 Pulse ist zum Schweißen und MIG-Löten von hochfestem Stahl, Stahl, Edelstahl und Aluminium bestimmt. Die eingebauten Funktionen der Maschine machen es allen leidenschaftlichen Schweißern in der Autoindustrie leicht. Entwickelt für erstklassige Schweißleistung.

- Impuls-MIG / MAG-Schweißen und MIG-Löten
- Benutzerfreundlich - beschleunigt Ihren Schweißprozess
- Erweiterte Schweißfunktionen, wie z. B. Doppelpuls
- Bis zu drei Drahtrollen gleichzeitig

Automig 300 Pulse ist das Ergebnis von 50 Jahren Erfahrung in der Herstellung von Schweißgeräten für die Automobilindustrie.

Automig 300 Pulse ist als SINGLE-, DUO- und TRIO-Version erhältlich.

Ein Schweißerlebnis ohne Kompromisse

Die Automig 300 Pulse ist für alle leidenschaftlichen Kfz-Schweißer. Die Maschine verfügt über synergische Schweißprogramme und Funktionen wie Doppelpuls und Stepp-Schweißen. Doppelpuls gewährleistet eine präzise Lichtbogenüberwachung und minimiert Schweißspritzer und ist daher perfekt zum Schweißen und MIG-Löten geeignet.

Bedienfeld

Das digitale Bedienfeld mit Funktionstasten ist intuitiv bedienbar und bietet jederzeit einen klaren Überblick. Navigieren Sie einfach durch die Icons um Ihre Schweißparameter einzustellen.

Speichern Sie Ihre Schweißeinstellungen

Nutzen Sie die Vorteile des digitalen Speichers Ihres Schweißgerätes. Speichern Sie Ihre bevorzugten Schweißeinstellungen und rufen Sie sie jederzeit wieder ab. Das Speichern macht es leicht, Ihre häufigsten Einstellungen schnell abzurufen und sofort schweißbereit zu sein.

Halbautomatisches Heften

Das Gerät verfügt über eine einfache Heftfunktion. Stellen Sie die Dauer für jede Heft- / Pausenzeit und Schweißung ein. Bewegen Sie den Brenner gleichmäßig über die Schweißnaht, während der 4-Rollen-Antrieb und die Tachogeneratorgeregelung einen präzisen Drahtvorschub in Ihren festgelegten Sequenzen gewährleisten.

Bereit für die Zukunft

Die Automig 300 Pulse wurde für das professionelle Kfz-Gewerbe entwickelt, die innovativste Industrie in Bezug auf die Verwendung neuer Materialien und Legierungen. Automig 300 Pulse ist immer bereit für zukünftige Programm-Updates.

Die Preise für Ausstattungsvarianten und Zubehör gelten nur beim Kauf von kompletten Maschinen.
Das gelieferte Produkt kann von der Abbildung abweichen.

Funktionen

Dobbeltpuls
Die Doppelpuls-Technologie optimiert die Steuerung des Schweißbades und verbessert das herkömmliche MIG / MAG-Sequenzschweißen. Sie regelt automatisch den eingestellten Schweißstrom und sorgt für mehrere Abkühlperioden während einer Schweißung.

2-/4-Takt
Verwenden Sie den Brennertaster, um den Schweißvorgang mit der 2-Takt- oder 4-Takt-Funktion zu starten und zu stoppen.

MIG-Löten
Verwenden Sie das Verfahren zum Fügen von Werkstoffen ohne Anschmelzen der Werkstücke. Wenn der Zusatzdraht schmilzt, fließt er über das Material, ohne die Legierung anzugreifen.

IGC® Intelligent Gas Control
Sparen Sie bis zu 50% mit der automatischen Gaskontrolle. Die IGC-Technologie verhindert einen unnötigen Mehrverbrauch von Gas und spart langfristig eine Menge Geld ein. Mit einem perfekt geschützten Schweißbad erhöhen Sie die Qualität jeder einzelnen Schweißung.

Technische Daten

AUTOMIG 300 PULSE	SINGLE // DUO // TRIO	BOOST SINGLE // BOOST DUO // BOOST TRIO			
Stromstärke, A	15-300	15-200		15-300	
Netzspannung +/÷ 15%, (50-60Hz) V	3x400				
Netzspannung +/÷ 10%, (50-60Hz) V		380-440	208-380	380-440	208-380
Phasen		1	1	3	3
Absicherung, A	10/16	10/16/20	20	10/16/20	20
Minimum-Generator-Größe, kVA	16	10	9	16	16
Einschaltdauer 100% /40°, A/%/V	200 / 100 / 24.0	150/100/21.5		200/30/24.0	
Einschaltdauer 60% /40°, A/%/V	230 / 60 / 25.5	160/60/22.0		210/60/24.5	
Einschaltdauer max. /40°, A/%/V	300 / 20 / 29.0	200/30/24.0		300/20/29.0	
Leerlaufspannung, V	50-60	50-60			
Schutzklasse *)	IP 23S	IP 23S			
Norm	IEC60974-1. IEC60974-5. IEC60974-10 Cl. A	IEC60974-1. IEC60974-5. IEC60974-10 Cl. A			
Größe (H x B X L), mm	838x443x1003 // 1104x597x1003 // 1104x597x1003	838x443x1003 // 1104x597x1003 // 1104x597x1003			
Gewicht, kg	49 // 63 // 67	52 // 66 // 70			

Weitere Daten Informationen finden Sie im Manual. *) Für den Einsatz im Außenbereich

Standard Ausführungen

Art. Nr.	Beschreibung	Brenner	Preis €
79542210	Automig 300 Pulse Single	ML 240 TWIST 3m (1.2 Alu)	4.545,00
79542211	Automig 300 Pulse Duo	ML 150 TWIST 3m (0.8 Fe) + ML 240 TWIST 3m (1.2 Alu)	5.570,00
79542212	Automig 300 Pulse Trio	ML 150 TWIST 3m (0.8 Fe) + 2 x ML 240 TWIST 3m (1.2 Alu + 1.0 Cu)	6.615,00
79542213	Automig 300 Pulse Single Boost	ML 240 TWIST 3m (1.2 Alu)	5.440,00
79542214	Automig 300 Pulse Duo Boost	ML 150 TWIST 3m (0.8 Fe) + ML 240 TWIST 3m (1.2 Alu)	6.470,00
79542215	Automig 300 Pulse Trio Boost	ML 150 TWIST 3m (0.8 Fe) + 2 x ML 240 TWIST 3m (1.2 Alu + 1.0 Cu)	7.510,00

Alle Standard Ausführungen inklusive 8,5m Netzkabel, 3m Massekabel mit Klemme, 2,7m diffusionsdichten Gasschlauch, Fahrwagen mit Flaschenhalter und Haltekette, Brennerhalter links, LED Beleuchtung in der Draht-Konsole und Tragegriff.

Single inklusive 1,2U Antriebsrollen

Duo inklusive 0,8V + 1,2U Antriebsrollen

Trio inklusive 0,8V + 1,0V + 1,2U Antriebsrollen

AUSSTATTUNGSVARIANTEN UND ZUBEHÖR

Preis Beispiele für konfigurierte Standard-Maschinen

Art. Nr. 79542210			Preis €
Konfiguration	79542200	Automig 300 Pulse	0,00
Maschinentyp		Single	3.903,50
Netzspannung		400V	0,00
Gasflow kontrolle		Standard (on/off)	65,50
Fahrwagen	78857107	Fahrwagen Single	244,00
Brenner	80197246	ML240 TWIST 3m 1,2 Alu	177,00
Massekabel	80503503	Massekabel 3m/35mm²	60,00
Drahtvorschubrolle	73940058	KIT MWF 1,2 U rot	95,00
Automig 300 Pulse Single			**4.545,00**

Konfiguration möglicher Ausstattungsvarianten und Zubehör			
Art. Nr.	**Beschreibung**		**Preis €**
Konfiguration			
79542200	Automig 300 Pulse		
Konfiguration möglicher Ausstattungsvarianten und Zubehör			**Bemerkungen**
Art. Nr.	**Beschreibung**	**Preis €**	
Maschinentyp			
	Single	3.903,50	Für 1 x 15kg Drahtrolle
	Duo	4.585,50	Für 2 x 15kg Drahtrollen
	Trio	5.348,00	Für 3 x 5kg Drahtrollen
Netzspannung			
	400V	0,00	
	Multivoltage -umschaltbar- (3x208/440V oder 1x208/440V) / Boost	898,50	Montiert
Kühlung			
	Luft	0,00	
Schweissfunktion			
10683004	MigaLOG™ Funktion	285,00	
Gasflow kontrolle			
	Standard (on/off)	65,50	Montiert
	IGC® - Intelligent Gas Control	810,00	Montiert
Fahrwagen			
78857107	Fahrwagen Single	244,00	Erforderlich für Single, montiert
78857108	Fahrwagen Duo/Trio	382,00	Erforderlich für Duo/Trio, montiert
Schweißbrenner (s. separate Preisliste)			
Massekabel			
80503503	Massekabel 3m/35mm²	60,00	
80503505	Massekabel 5m/35mm²	71,50	
80503510	Massekabel 10m/35mm²	137,00	
80505003	Massekabel 3m/50mm²	82,00	
80505005	Massekabel 5m/50mm²	88,50	
80505010	Massekabel 10m/50mm²	171,00	

AUSSTATTUNGSVARIANTEN UND ZUBEHÖR

Konfiguration möglicher Ausstattungsvarianten und Zubehör			Bemerkungen
Art. Nr.	**Beschreibung**	**Preis €**	
Drahtvorschubrolle			
73940083	KIT MWF 0,6 V weiß/schwarz	95,00	
73940054	KIT MWF 0,8 V weiß	95,00	
73940103	KIT MWF 0,9 V grau/blau	95,00	
73940104	KIT MWF 0,9 U grau/blau	95,00	
73940055	KIT MWF 1,0 V blau	95,00	
73940056	KIT MWF 1,0 U blau	95,00	
73940057	KIT MWF 1,2 V rot	95,00	
73940058	KIT MWF 1,2 U rot	95,00	
73940059	KIT MWF 1,2 U geriffelt rot	95,00	
73940300	KIT 0,8 V mit Lager	202,00	
73940301	KIT 1,0 V mit Lager	202,00	
73940303	KIT 1,2 V mit Lager	202,00	
73940304	KIT 1,2 U mit Lager	202,00	
73940305	KIT 1,2 U mit Lager geriffelt	202,00	
Stecker			
18180005	16A CEE-Stecker	9,30	
18180017	32A CEE-Stecker	16,90	
Kalibrierungszertifikat			
53000000	Kalibrierungszertifikat	44,75	Kalibrierung der Ausrüstung wird mindestens einmal im Jahr empfohlen. Nachbestellung ist nicht möglich.
Zubehör			
45050333	Adapter für Drahtrolle D/K200	4,08	
81899017	Adapter für Drahtrolle K300	12,80	
78867007	Werkzeugablage	42,75	
78861557	Brennerhalter rechts	12,60	Optional für Duo/Trio
78867008	Brennerhalter Duo/Trio	78,50	Optional für Single/Duo/Trio
78867009	Farben-Flexband für Brenner	10,80	Kit
80100430	Graphisches Smart Torch Modul mit 4 Knöpfen	296,00	Steuereinheit für MIG-A-Twist Brenner
80100431	Smart Torch Modul mit 4 Knöpfen	215,00	Steuereinheit für MIG-A-Twist Brenner
80100432	Smart Torch Modul mit 2 Knöpfen	206,00	Steuereinheit für MIG-A-Twist Brenner

AUSSTATTUNGSVARIANTEN UND ZUBEHÖR

Adapter für Drahtrolle D/K200
Art. Nr. 45050333

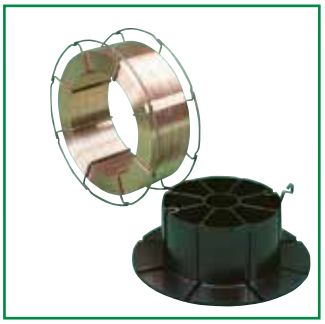

Adapter für Drahtrolle K300
Art. Nr. 81899017

Brennerhalter rechts
Art. Nr. 78861557

Brennerhalter Duo/Trio
Art. Nr. 78867008

Farben-Flexband für Brenner (kit)
Art. Nr. 78867009

Werkzeugablage
Art. Nr. 78867007

Smart Torch Module für MIG-A Twist für Sigma Select bzw. Automig 300 Pulse*

Graphisches Smart Torch Modul mit 4 Knöpfen für MIG-A Twist (80100430)
€ 296,00

Smart Torch Modul mit 4 Knöpfen für MIG-A Twist (80100431)
€ 215,00

Smart Torch Modul mit 2 Knöpfen für MIG-A Twist (80100432)
€ 206,00

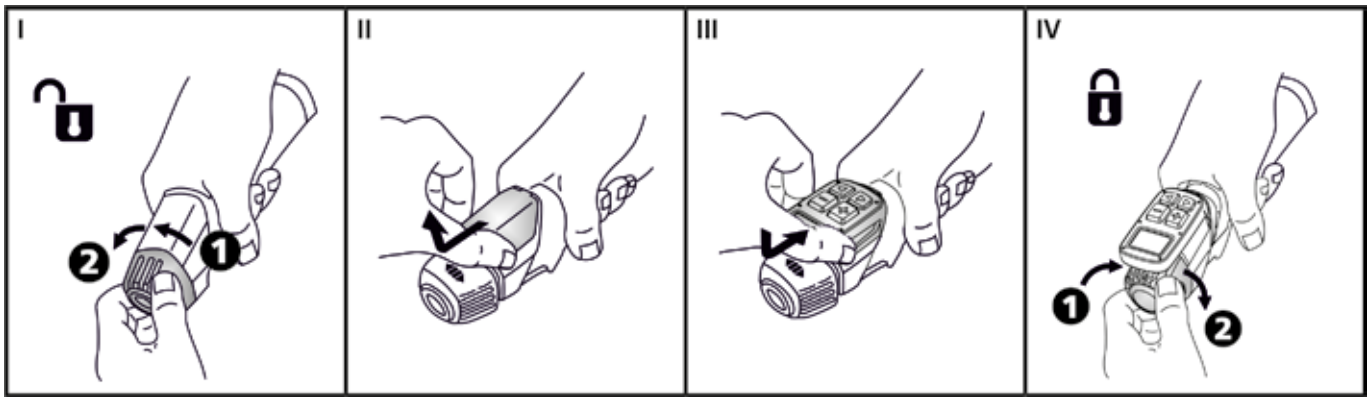

Hinweis: Smart Torch Module sind nur kompatibel mit Sigma Select- und/oder Automig 300 Pulse-Stromquellen, die mit Wire Feeder-Platine 71613664 Version C1 und spätere Versionen ausgerüstet sind. Für frühere Versionen – kontaktieren Sie bitte Ihren Migatronic-Servicepartner.

AUTOMOTIVE - ZUBEHÖR

Art. Nr.	Beschreibung	Preis €
45050333	Adapter für Drahtrolle D/K200	4,08
81899017	Adapter für Drahtrolle K300	12,80
78861164	Brennerhalter	19,60
81940010	Düsenzange Ø12-15	26,75
81940020	Drahtbürste für rostfrei & Alu	4,88
81930074	MIG Schweißerhandschuhe Gr. 10	18,30
81930075	MIG Schweißerhandschuhe Gr. 11	18,30
81930060	Schweißdecke 2 x 1 m	47,00
81930061	Schweißdecke 2 x 2 m	95,00
81930062	Schweißdecke 25 x 1 m	328,00
81930010	Schweißermatte, Leder/Spaltl.	45,25
81910605	Migatronic Basic ADF Schweisserhelm	68,00
81910900	FOCUS Schweißerhelm ADF 9-13	153,00
81910830	MigADC plus	345,00
81930040	Schweißerärmel aus feuerh. Material	70,50
81912005	Schweißer-/Schleifbrille	11,30
81963038	Maxex Druckminderer 2 Manometer Ar/Mix	100,00
81963034	Maxex Druckminderer 2 Manometer Co2	100,00

Adapter für Drahtrolle D200
Art. Nr. 45050333

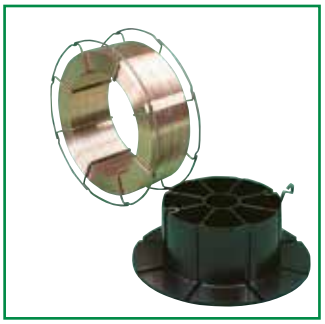

Adapter für Drahtrolle K300
Art. Nr. 81899017

Brennerhalter
Art. Nr. 78861164

Düsenzange Ø12-15
Art. Nr. 81940010

Drahtbürste für rostfrei & Alu
Art. Nr. 81940020

MIG Schweißerhandschuhe Gr. 10
Art. Nr. 81930074

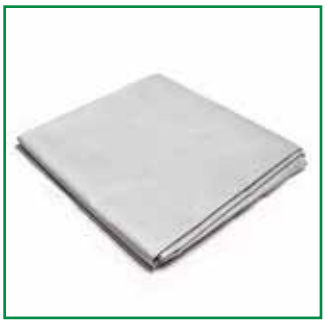

Schweißdecke 2 x 1 m
Art. Nr. 81930060

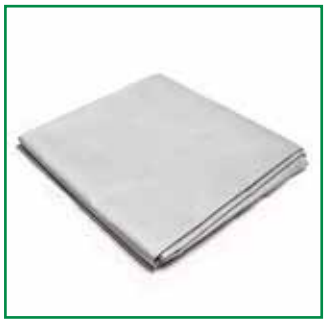

Schweißdecke 2 x 2 m
Art. Nr. 81930061

AUTOMOTIVE - ZUBEHÖR

Schweißdecke 25 x 1 m
Art. Nr. 81930062

Schweißermatte, Leder/Spaltl.
Art. Nr. 81930010

Migatronic Basic ADF Schweißerhelm
Art. Nr 81910605

MigADC[plus]
DIN 6-13
Art. Nr. 81910830

Schweißerärmel aus feuerh. Material
Art. Nr. 81930040

Schweißer-/Schleifbrille
Art. Nr. 81912005

FOCUS Schweißerhelm ADF 9-13
Art. Nr. 81910900

Maxex Druckminderer 2 Manometer Ar/Mix*)
Art. Nr 81963038

Maxex Druckminderer 2 Manometer CO2*)
Art. Nr. 81963034

**Erfüllt die Anforderungen der DS/EN ISO 14175/2008 für Gewindeanschluss an Druckgasflaschen. Hinweis: Gewindeanschlüsse können von Land zu Land variieren. Migatronic Gewindeanschlüsse sind standardmäßig für Druckgasflaschen mit horizontalem Anschluss; andere Typen auf Anfrage.*

AUTOMOTIVE - ZUSATZWERKSTOFFE

Automotive - Zusatzwerkstoffe							
Art. Nr.	**Material**	**Durchmesser**	**kg**	**Drahtrolle/ Länge**	**Gasart**	**Alternative Gasart**	**Preis €/kg**
MIG-Lötdrähte							
81846809	CuSi 3	0,8	5	D 200	Argon 100	Ar/Co² 98/2	auf Anfrage
81846811	CuSi 3	1,0	5	D 200	Argon 100	Ar/Co² 98/2	auf Anfrage
81890055	CuAl 8	0,8	5	D 200	Argon 100	Ar/Co² 98/2	auf Anfrage
81890056	CuAl 8	1,0	5	D 200	Argon 100	Ar/Co² 98/2	auf Anfrage
81846808	CuSi 3	0,8	15	D 300	Argon 100	Ar/Co² 98/2	auf Anfrage
81846810	CuSi 3	1,0	15	D 300	Argon 100	Ar/Co² 98/2	auf Anfrage
Aluminiumdrähte							
81846701	ALMG 5	1,0	2	D 200	Argon 100		auf Anfrage
81846702	ALMG 5	1,2	2	D 200	Argon 100		auf Anfrage
81846710	ALMG 5	1,0	6	D 300	Argon 100		auf Anfrage
81846712	ALMG 5	1,2	6	D 300	Argon 100		auf Anfrage
Stahldrähte							
81849611	SG2	0,6	5	D 200	Ar/Co² 82/18	Co² 100	auf Anfrage
81849612	Weko 2 Industry	0,8	5	D 200	Ar/Co² 82/18	Co² 100	auf Anfrage
81849614	Weko 2 Industry	1,0	5	D 200	Ar/Co² 82/18	Co² 100	auf Anfrage
81849722	Weko 2 Automat	0,8	15	BS 300	Ar/Co² 82/18	Co² 100	auf Anfrage
81849724	Weko 2 Automat	1,0	15	BS 300	Ar/Co² 82/18	Co² 100	auf Anfrage

ANTRIEBSROLLENKITS

Automig² 183i // 183i DUO // 233i // 233i DUO // 273i // 273i DUO
Automig 300 Pulse

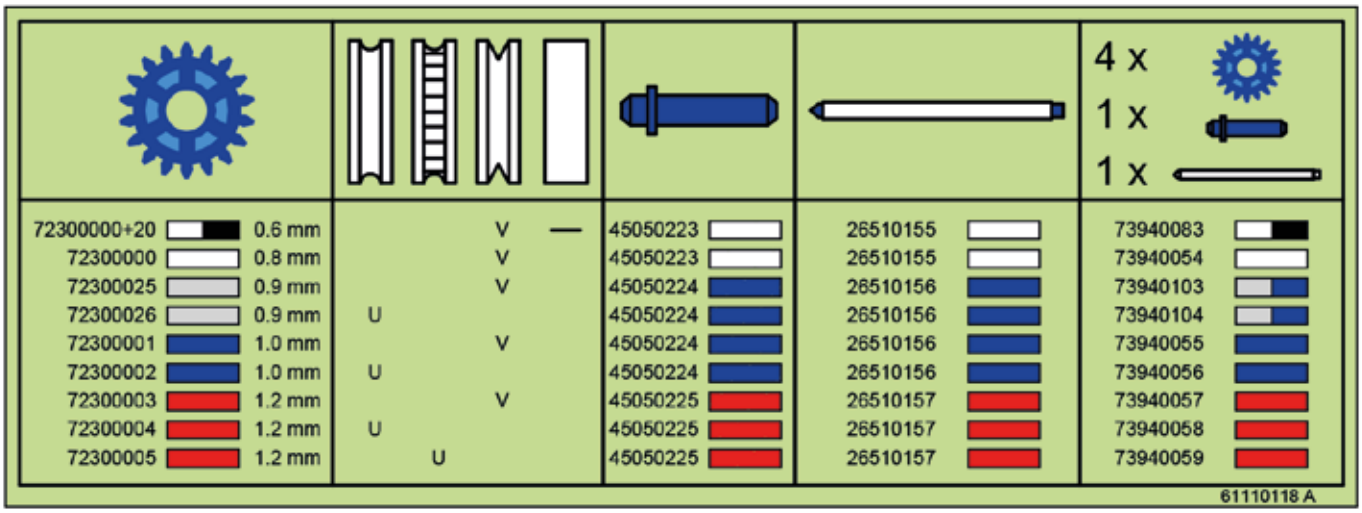

Empfehlungen

V-Spur = (harte Drähte) Baustahl – Edelstahl – harte Fülldrähte - Oberflächenauftrag

U-Spur = (weiche Drähte) Aluminium – Kupfer – weiche Fülldrähte

U-Spur geriffelt = (gefettete weiche Drähte) z.B. graphitierte Fülldrähte

RallyMIG 161i

RallyMIG 161 i					ML 161				
Draht	Drahtein-lauf Spirale Pos. 33	Draht-durch-messer	DV-Rolle	Größe DV-Rolle	Nippel Pos. 15	O-Ring Pos. 19	Führungs-spirale Brenner Pos. 9+10	Stromdüse Pos. 3	Kit
FE	Stahlspirale **80160153***	0.6 0.8 1.0	82046229 82046230 82046230	0.6-0.8 V 0.8-1.0 V 0.8-1.0 V	80100006 **80100815*** 80100815*	– – –	80160520 **80160521*** 80160521*	80130201 **80130202*** 80130203	
ALU/CuSi 3%	Kunststoff-seele 80160152	1.0	82046232	0.8-1.0 U	80100006	–	80160560	80130103	81100137
FCW Innershield	Stahlseele 80160153*	0.9	82046230	0.8-1.0 V	80100815*	–	80160521*	80130103	
Pos. = Maschinen Ersatzteilliste					Brenner Ersatzteilliste				

ZETA 60 // 100

Der Migatronic Zeta-Plasmaschneider mit automatischer Steuerung für Schneide- und Fugenhobel-Prozesse ist für Werkstatt- und Montageeinsätze konzipiert. Die Invertertechnologie in Kombination mit der gut durchdachten Bedienführung gewährleistet ein präzises Plasmaschneiden aller elektrisch leitenden Metalle und Legierungen.

Technische Daten

STROMQUELLE	ZETA 60	ZETA 100 // ZETA 100 AUTOMAT
Netzspannung, V	3x400	3x400
Netzsp. Autotransformer, +/- 15 %, V	3x230-500	3x230, 3x400, 3x440, 3x500
Sicherung, A	10	20
Strombereich, A/V-A/V	20/88-60/104	20/88-100/120
Einschaltdauer 100%/40°C, A/V	40/96	75/110
Einschaltdauer 60%/40°C, A/V	50/100	85/114
Einschaltdauer max./40°C, A/%/V	60/40/104	100/40/120
Wirkungsgrad	0,9	0,8
Leerlaufspannung, V	241	248
Qualitätsschnitt, mm	<12	<25
Trennschnitt, max., mm	<18	<35
Schutzklasse	IP 23	IP 23
Norm	EN/IEC60974-1, EN/IEC60974-10	
Maße (H x W x L), mm	360x220x570	405x345x675
Gewicht, kg	27	36 (6 m)/39 (15 m)

Standard Ausführungen

Art. Nr.	Beschreibung	Brenner	Preis €
79624102	Zeta 60 ohne Fahrwagen	6 m Plasma-Brenner	3.070,00
79624105	Zeta 100 ohne Fahrwagen	6 m Plasma-Brenner	4.560,00
79624108	Zeta 100 ohne Fahrwagen	15 m Plasma-Brenner	4.815,00
79624114	Zeta 100 mit Wagen 4 Räder mit Werzeugablage	6 m Plasma-Brenner	4.940,00
79624115	Zeta 100 mit Wagen 4 Räder mit Werzeugablage	15 m Plasma-Brenner	5.195,00
79624109	Zeta 100 mit Autotransformer Fahrwagen	6 m Plasma-Brenner	6.385,00
79624111	Zeta 100 mit Autotransformer Fahrwagen	15 m Plasma-Brenner	6.645,00
79624106	Zeta 100 Automat ohne Fahrwagen	6 m Plasma-Brenner AUT	4.945,00
79624116	Zeta 100 Automat mit Wagen 4 Räder mit Werzeugablage	6 m Plasma-Brenner AUT	5.325,00
79624110	Zeta 100 Automat mit Autotransformer Fahrwagen	6 m Plasma-Brenner AUT	6.770,00

Alle Standard Ausführungen inklusive Netzkabel (Zeta 60 = 3m, Zeta 100 = 8,5m), Plasmaschneidbrenner und 3m Massekabel mit Klemme

Die Preise für Ausstattungsvarianten und Zubehör gelten nur beim Kauf von kompletten Maschinen.
Das gelieferte Produkt kann von der Abbildung abweichen.

ZUBEHÖR FÜR ZETA

Verschleißteile (s. umseitig)					
Zubehör		**Zeta 60**	**Zeta 100**	**Zeta 100 Automat**	**Bemerkungen**
78857044	Fahrwagen groß (luft)		585,00	585,00	
78857045	Fahrwagen klein		244,00	244,00	
78857026	Wagen 4 Räder mit Werkzeugablage		382,00	382,00	montiert
78857043	Fahrwagen Luft	615,00			
78858031	Fahrwagen Autotransformer (3x230-500V)		1.775,00	1.775,00	Montiert
81100233	Verschleißteilbox	381,00			
81100239	Verschleißteilbox		580,00		
80600200	Kreisschneideeinrichtung komplett	126,00			
80600210	Kreisschneideeinrichtung komplett		143,00		
80600220	Schneiden-Kit	600,00			Für gerade/ kreisförm./ schräge Schnitte
80600230	Schneiden-Kit		600,00	600,00	

Kreisschneideeinrichtung komplett für Zeta 60
€ 126,00
Art. Nr. 80600200

Kreisschneideeinrichtung komplett für Zeta 100
€ 143,00
Art. Nr. 80600210

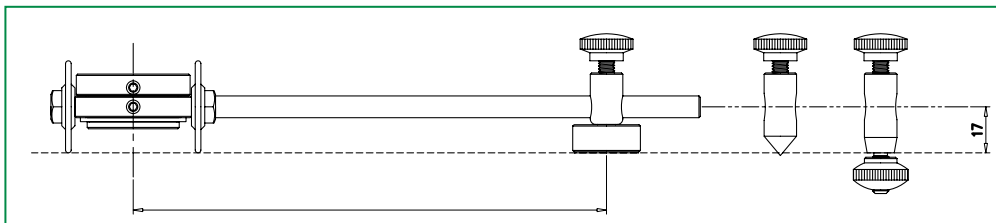

Plasmabrenner für Zeta 100, 6 m
€ 472,00
Art. Nr. 80690095

Plasmabrenner für Zeta 100, 10 m
€ 600,00
Art. Nr. 80690097

Plasmabrenner für Zeta 100, 15 m
€ 765,00
Art. Nr. 80690098

Plasmabrenner für Zeta 100, 6 m (Automation)
€ 540,00
Art. Nr. 80690096

Plasmabrenner für Zeta 60, 6 m
€ 298,00
Art. Nr. 80690091

Schneiden-Kit
€ 600,00
Art. Nr. 80600220

Schneiden-Kit
€ 600,00
Art. Nr. 80600230

Zeta 100 mit Fahrwagen (optionales Zubehör Art. Nr. 78857045)

FAHRWAGEN

Zweirädrige Fahrwagen

Artikel-Nr. 78857043

Artikel-Nr. 78857044

Artikel-Nr. 78857050

Artikel-Nr.	Beschreibung	Maße L x B x H mm	RallyMIG 161i	ZETA 60	Zeta 100
78857043	Fahrwagen mit Flaschenhalter, Werkzeugablage und Brennerhalter. Für luftgekühlte Schweißmaschinen.	590 x 645 x 1060		●	
78857044	Fahrwagen groß	590 x 550 x 1000			●
78857050	Fahrwagen mit Flaschenhalter	590 x 600 x 1060	●		

Vierrädrige Fahrwagen

Artikel-Nr. 78857026*

Artikel-Nr. 78857045

Artikel-Nr. 78857031

Artikel-Nr.	Description	Dimensions L x W x H mm	ZETA 100
78858031	Fahrwagen Autotrafo (3x230/400/440/500V)		●
78857045	Fahrwagen	845 x 385 x 190	●
78857026*	Fahrwagen mit Werkzeugablage. Aluminiumplatte montiert.	915 x 480 x 1060	●

MIGATRONIC WORLDWIDE

www.migatronic.com

52169016 (2020)

MIGATRONIC
WELDING VALUE